

Auf den Entdeckungspfaden durch Wald und Streuobstwiesen erfahren Sie viel Wissenswertes und manch Kurioses aus erster Hand. Die Pfade können auf eigene Faust erkundet werden, unterstützt durch interaktive und informative Schautafeln.

Als Alternative können Sie auch eine Führung oder Aktion bei uns mitmachen.

Sie erhalten beeindruckende und interessante Einblicke über den Artenreichtum des von Menschen gestalteten Ökosystems. Themen wie: Entstehung Büchelbergs, alte Obstsorten, Streuobstbewohner, Flora, Wildbienen und die Welt der Honigbienen werden auf den Pfaden behandelt.

Um die Lebensweise unserer Bewohner der Streuobstwiesen näher kennen zu lernen, soll jährlich ein Tier im Mittelpunkt unserer Aktionen und Führungen stehen.

Als Leittier im Jahr 2017 haben wir uns für den **Siebenschläfer** entschieden.



Der Siebenschläfer zählt zur Familie der Bilche – auch Schlafmäuse genannt – und ist an das Leben in den Bäumen angepasst. Von Mitte September bis in den Mai hinein hält der Nager rund sieben Monate Winterschlaf in einer unterirdischen Höhle. Der Siebenschläfer erinnert durch seinen Körperbau stark an das Eichhörnchen. Er besitzt einen mausähnlichen Kopf und Rumpf und einen buschigen, langen Schwanz. Den Schwanz nutzt er, um beim Klettern das Gleichgewicht zu halten. Der Siebenschläfer hat ein sehr dichtes, graubraunes Fell, einen weißen Bauch, rundliche Ohren und große schwarze Augen. Als nachtaktives Tier verschläft der

Siebenschläfer den Tag in Baumhöhlen, Erdlöchern, Nistkästen und anderen Verstecken und wird erst bei Einbruch der Dunkelheit aktiv. Er ist ein ausgezeichneter Kletterer und lebt hauptsächlich auf Bäumen, in denen er seine Nahrung sucht. Siebenschläfer bevorzugen großflächige Laub- und Mischwälder mit alten Eichen und Buchen und lebt auch in den Streuobstwiesen. Bucheckern sind für den Siebenschläfer ein enorm wichtiger Nahrungsbestandteil. In den Sommermonaten ernähren sich Siebenschläfer von Knospen, Rinden, Früchten und Pilzen.

Wir laden Sie ein diese Tierart bei uns näher kennen zu lernen.

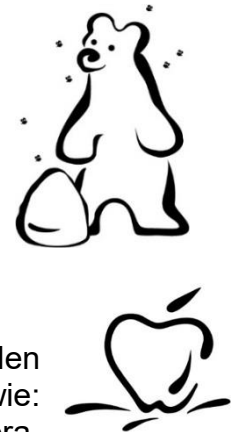

Leittier 2017



Kurzübersicht:

30.04.2017	Führung - Dem Frühling auf der Spur Büchelberger Streuobstwiesen im Frühjahr
08.05.2017	Diavortrag – Siebenschläfer und Co – Tiere in den Streuobstwiesen
10.06.2017	Die Honigbiene – unser kleinstes Haustier
23.09.2017	Erlebnistag Streuobst
09.10.2017	Marmelade aus Büchelberger Streuobst
05.11.2017	Diavortrag – Rundreise durch Namibia – Dünen – Tiere – Menschen und weite Horizonte
29.11.2017	Workshop für Kinder – Meisenknödeldach bauen

Ganzjährig n. Vereinbarung Führungen für Kindergärten, Schulen und Gruppen

Der Bienenzuchtverein Kandel e.V. bietet gemeinsam mit Naturführer/innen Führungen am Lehrbienenstand und/oder durch die Streuobstwiesen in Büchelberg an. Hier können Einblicke in echte Bienenvölker genommen werden, Wildbienen bestaunt und Honig direkt aus den Bienenwaben gekostet werden. Die Führungen können nach Wunsch individuell angepasst werden.

Leitung: Bienenzuchtverein Kandel e.V.

Kosten: 3 Euro pro Teilnehmer



Leittier 2017



Führung - Dem Frühling auf der Spur Büchelberger Streuobstwiesen im Frühjahr

Termin: Sonntag 30. 04.2017 um 14:00 Uhr; ca. 2 Stunden
Treffpunkt: Grillhütte Büchelberg (am Wasserturm)
Leitung: Astrid Schnakenberg (Dipl. Biologin)
Teilnehmer: Min. 6 , max. 20
Gebühren: 5,00 EUR Erwachsene und 2,50 EUR Kinder bis 17 Jahre



Auf dem Kalksockel am Büchelberger Wasserturm, der höchsten Erhebung des Bienwaldes, beginnen wir unsere Rundwanderung. Versteinerungen aus längst vergangenen Zeiten geben Aufschluss über seine Entstehung. Wir erfahren, wie die alte Kulturlandschaft „Streuobstwiese“ rund um das Dorf entstanden ist und was sie von Monokulturen und Obstplantagen unterscheidet.

Viele unterschiedliche, z.T. selten gewordene Tiere leben in und von alten Obstbäumen, haben dort ihre Nester und Schlafquartiere, eine Vielzahl an Heilkräutern gedeiht auf unserer „Wiesen-Apotheke“ und gibt zahlreichen Insekten, z.B. Schmetterlingen Nahrung. Frühlings-Beobachtungen der geschäftigen Wildbienen an unserem Insekten-„Hotel“ begeistern kleine (und große) Naturfreunde. Die Tour führt uns auch an den nahen Waldrand, wo wir den Lebensraum des Siebenschläfers, unserem Büchelberger Tier des Jahres 2017 berühren werden.

Leittier 2017



Diavortrag – Siebenschläfer und Co – Tiere in den Streuobstwiesen

Termin: Montag, den 08.05.2017 19.00 Uhr
Veranstaltung: Rathaus in Büchelberg
Referent: Günter Niederer
Teilnehmer: Naturinteressierte
Eintritt: frei



Das Leben in den Streuobstbeständen, im Wiesengelände, am Bachlauf und am Waldesrand wird bildlich vorgestellt. Sehr viele Aufnahmen von Vögeln, Säugetieren, Insekten, Amphibien, Pflanzen und Landschaften zeugen von einer intakten Natur rund um Büchelberg. Der Siebenschläfer wohnt in dieser Naturlandschaft. Jede Jahreszeit hat ihren besonderen Reiz und auch das Leittier der Entdeckungspfade 2017, der Siebenschläfer, beeindrucken mit besonderen Aufnahmen.



Die Honigbiene – unser kleinstes Haustier

Wer füttert die Bienen?

Wie kommt der Honig zu den Bienen?

Was treiben die Bienen im Winter?

Wieso? Weshalb? Warum?

Aktion für wissbegierige Kinder ab 8 Jahren

Termin : Samstag, 10.06.2017 von 14.00 – 17.00 Uhr

Treffpunkt: Am Wasserturm in Büchelberg

Leitung: Alissa Schick (Imkerin),
Astrid Schnakenberg (Naturführerin)
Gaby Schöning (Naturführerin)

Teilnehmer: Alter : 8 -12 Jahre
(mind. 6, max.12 Kinder)

Gebühren: pro Kind 5,00 Euro

Hinweis: Bienenschutz, Getränke und Snacks haben wir für alle dabei.

Wichtig: Für den Besuch am Bienenstand bitte langärmlige Kleidung und geschlossene Schuhe mitbringen. Bitte bei der Anmeldung mitteilen, falls ein Kind allergisch auf Bienenstiche reagiert!



Nach einer kurzen Wanderung durch die Büchelberger Streuobstwiesen öffnet die Imkerin Alissa Schick ihren Bienenkasten und zeigt euch die wundersame Welt der Honigbienen. Mit lustigen Naturerfahrungsspielen rund um Biene und Blume erlebt ihr, dass ohne Blumenblüte nix läuft im Bienenstaat. Am Ende unserer Aktion haben wir noch eine Überraschungsbastelei für euch parat.

Erlebnistag Streuobst

Termin: Samstag, 23.09.2017 10.00 – 17.00 Uhr
ab 11.00 Uhr Essen und Getränke

Veranstaltungsort: Festplatz in Büchelberg



Das Saftmobil aus Herxheim, eine mobile, vollautomatische Saftpresse kann bei der Arbeit beobachtet werden. Vorangemeldete Streuobstbesitzer pressen ihren eigenen Apfelsaft. Die Vielfalt der Äpfel gibt dem Apfelsaft ein gutes Aroma. Der Saft wird in 5l-Saftboxen abgefüllt und ist ungeöffnet 18 Monate haltbar. Geöffnet hält er in den praktischen Saftboxen mit Zapfhahn gute drei Monate. Der frisch gepresste Apfelsaft aus ungespritzten und handverlesenen Äpfeln wird auch zum Verkauf angeboten. Das Streuobst nicht nur zu Saft verarbeitet

werden kann, dass wird der Kulturkreis Büchelberg anhand seines kulinarischen Begleitprogramm demonstrieren. Regionaltypische Büchelberger Apfelsorten wie Büchelberger Schafsnase, Butterballen oder Weinling werden hier in Form von leckeren Apfelkuchen angeboten. Kommen Sie vorbei und probieren Sie den Unterschied herauszuschmecken.

Marmelade aus Büchelberger Streuobst

Termin: Montag 09.10.2017 18.00 Uhr ca. 3 Stunden

Treffpunkt: Laurentiushof in Büchelberg

Leitung: Rupert Jäger

Max. 6 Teilnehmer auch für Kinder

Gebühren: 12,00 EUR für Gelierzucker, Gläser und Früchte



Und das schmeckt?! Streuobst war früher eine wichtige Quelle der Menschen für gesunde und vitaminreiche Nahrung. Heute steht uns ein vielfältiges, oft aber denaturiertes, Nahrungsspektrum zur Verfügung. Die Früchte von Streuobstwiesen überzeugen jedoch durch Naturbelassenheit und unverfälschtem Geschmack. Kirschen, Pflaumen, Äpfel und Birnen bieten das ganze Jahr über viele Verwendungsmöglichkeiten. Vom Tafelobst, Dörrobst über Marmelade bis zum Saft. Der Kurs richtet sich an Anfänger und

vermittelt die Grundlagen der Herstellung von Marmelade und Gelee. Vorgesehen ist die Verarbeitung von Quitten, falls die Ernte erfolgreich verläuft. Je Person werden wir ca. 1Liter Marmelade bzw. Gelee herstellen.

Diavortrag – Rundreise durch Namibia – Dünen – Tiere - Menschen und weite Horizonte

Termin: Sonntag, den 05.11.2017 18.30 Uhr
Veranstaltungsort: Rathaus in Büchelberg
Referent: Günter Niederer
Teilnehmer: Naturinteressierte
Eintritt: frei

Namibia – das ist vor allem ein Landschafts- und Safari-Erlebnis: Natur pur ist angesagt. In den Jahren 1884 bis 1915 war das heutige Namibia deutsche Kolonie und hieß Deutsch-Südwestafrika. Im Jahre 1990 erlangte das Land seine Unabhängigkeit von Südafrika. Namibia lässt sich wegen der hervorragenden touristischen Infrastruktur gut bereisen. Nachkommen deutscher Auswanderer in 3. und 4. Generation trifft man fast überall im Lande und die deutsche Sprache wird noch viel gesprochen.

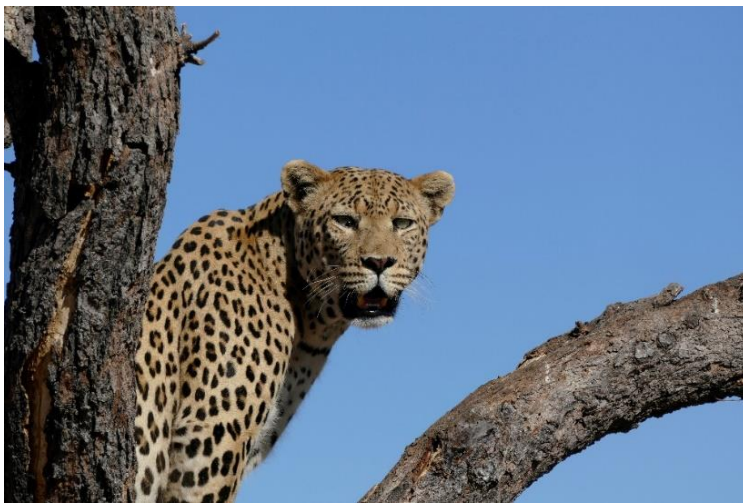

Von der Hauptstadt Windhoek führt die Fotosafari durch die Namib-Wüste zu den bekannten Dünen im Sossusvlei. Von dort weiter nach Walvis Bay und Swakopmund (einer fast deutschen Stadt), weiter zu den Robbenkolonien am Kreuzkap und dann durchs Damaraland zu den Ugab-Terrassen. Ein Besuch bei den Himbas – einem der letzten Naturvölker Afrikas – war ein besonderes Erlebnis. Um die vielen

Tierarten des südlichen Afrika im Bild festzuhalten durfte ein Besuch des Etosha-National-Parks und in der Grenzregion zu Angola am Okovango im Caprivi-Streifen nicht fehlen. Die Rückreise Richtung Windhoek führte am Waterberg-Plateau, das sich gut 200 m hoch aus der Savanne erhebt, vorbei. Herrliche Landschafts- und Tierfotos waren auch hier auf den Chip zu bannen.

Leittier 2017



Workshop für Kinder ab 6 Jahren – Meisenknödeldach

Termin: Mittwoch, 29.11.2017, 15.00-18.00 Uhr
Veranstaltungsort: Jugendzentrum Büchelberg
Teilnehmer: ab 6 Jahre, mind. 6 max.8 Kinder
Leitung: Astrid Schnakenberg, Gaby Schöning
Gebühren: 5,00 EUR pro Kind (jedes weitere Geschwisterkind 2,50 EUR)



Willst du Spatz und Co. helfen gut über den Winter zu kommen? Wir zeigen dir wie es geht. Mit einer solchen Meisenknödel-Futterstation kannst du im Winter die gefiederten Gesellen sehr gut beobachten. Mit Holz, Akkubohrer und Schrauben bastelst du dir ein Meisenknödeldach, was du dann je nach Lust und Laune bunt bemalen kannst. Toll auch als Geschenk.

Reservierungen können vorgenommen werden bei:

Klaus Rinnert, Telefon 07277/658, E-Mail: klaus.rinnert@woerth.de
Gülay Özdemir, Telefon 07271/131-227, E-Mail: guelay.oezdemir@woerth.de
Katja Moulliet Telefon 07271/131-180 (Dienstag von 10.00 – 12.00 Uhr)
E-Mail: katja.moulliet@woerth.de

Für weiter Informationen besuchen Sie bitte unsere Seite:
www.büchelberg.de (Aktuelles oder Natur)